

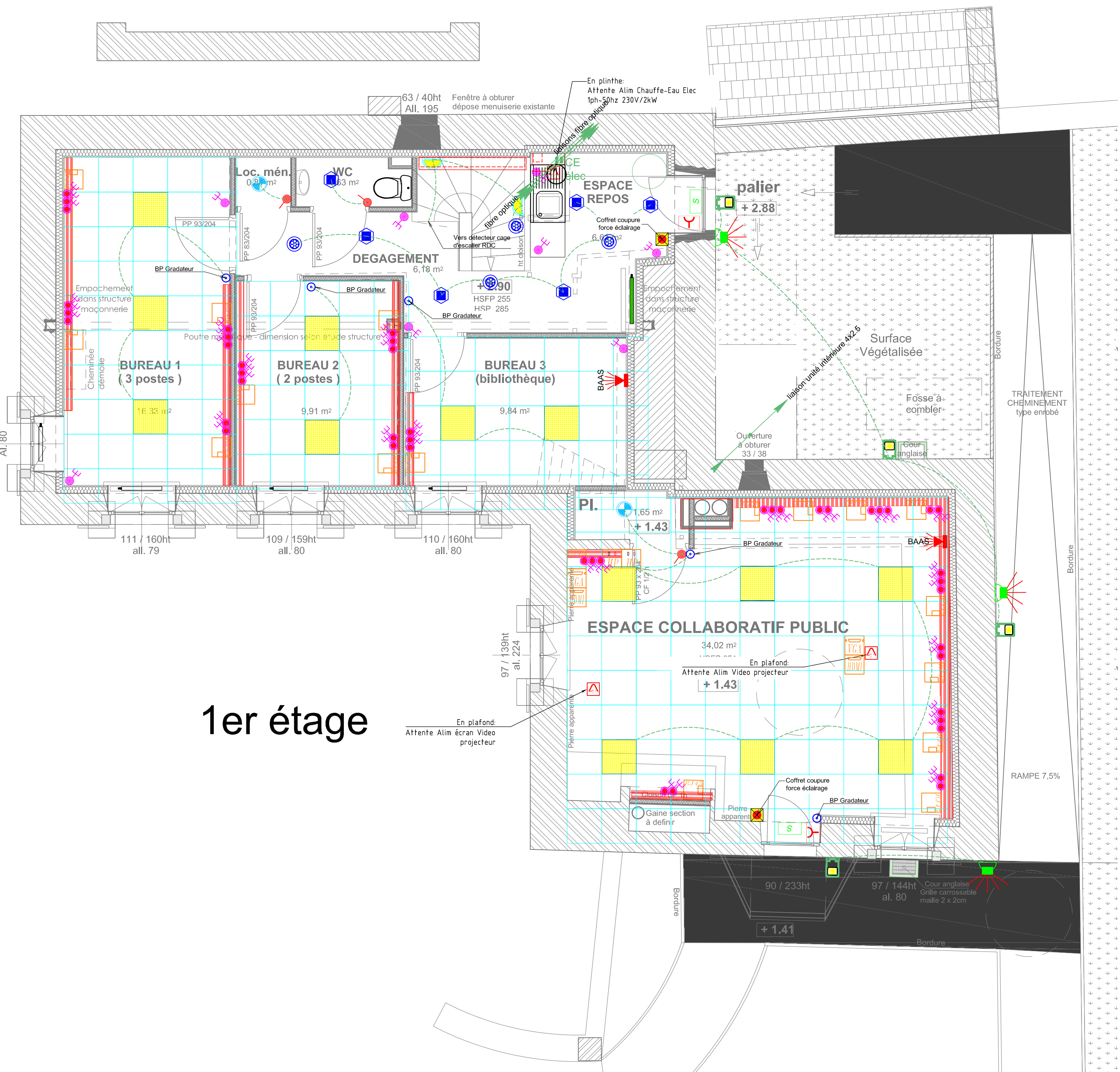

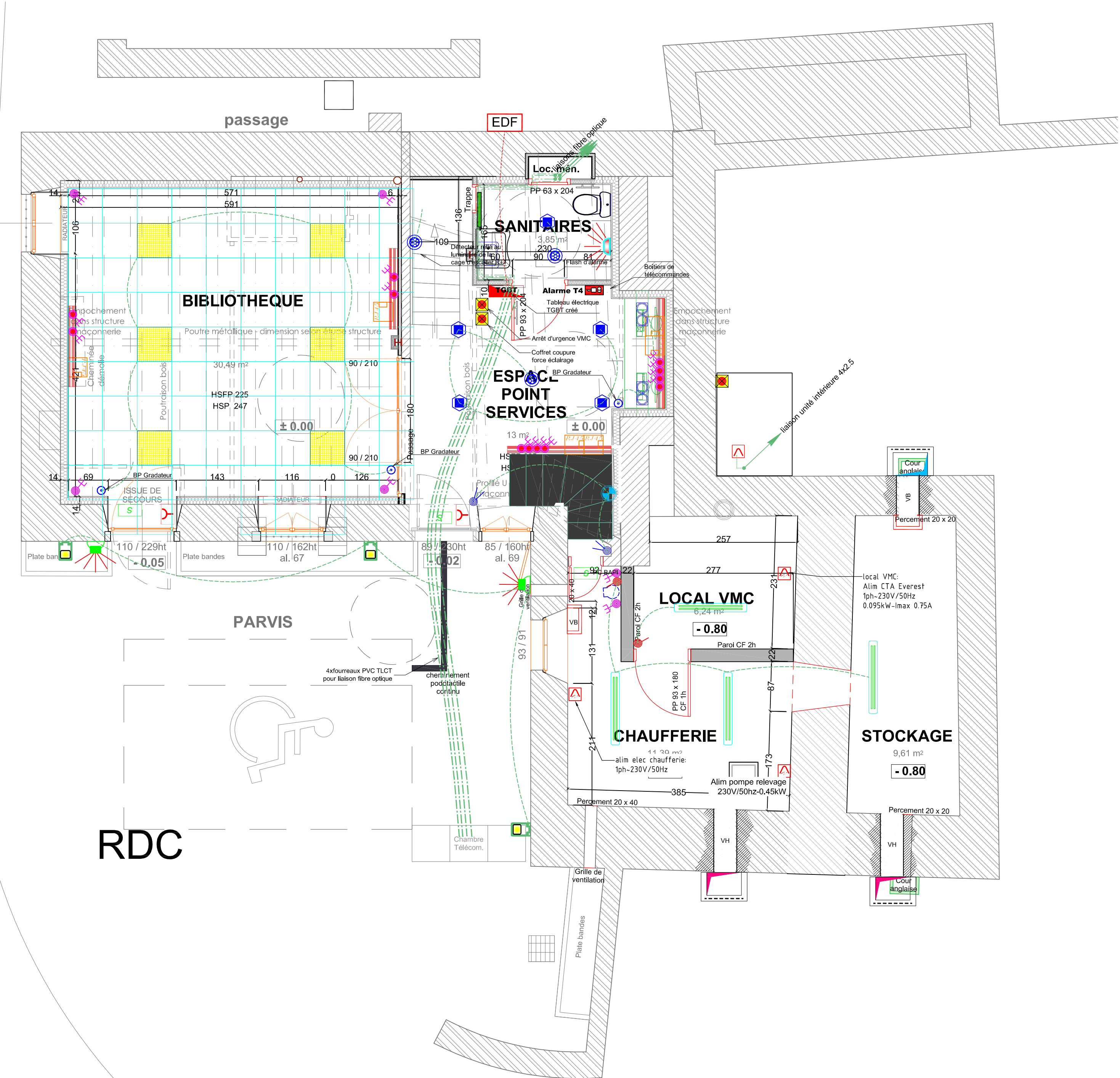

Combles



1er étage



RDC



BEMP
BUREAU D'ETUDES MATHEU PÉNAUD

39, Route de Beauze
BP 69 - 23200 AUBUSSON
Tél : 05 55 67 77 40
Fax : 05 55 67 77 41
Mail : contact@bemp.pro

Réhabilitation d'un bâtiment existant
pour la création d'un tiers-lieu
1, avenue Briand
19170 TARNAC

Maitre d'ouvrage :
COMCOM Vézère Monédières Millesources
15 Avenue du Général de Gaulle
19260 TREIGNAC

Architecte :
sébastien clayeyrolat architecte D.E.
17 avenue central 19200 Jaulhac

- LEGENDE ELECTRICITE -

- Plafre
Diffuseur lumineux d'alarme
- BACS Alarme type 4
blois autonomes d'alarme sonore à message préenregistré
- BLOC AUTONOME D'ECLAIRAGE DE SECURITE (BAES)
- Déclenchement Alarme
- Bris de glace
- Bouton poussoir
- Inter Simple Allumage
- Détecteur de mouvements pour Cde éclairage Ext
avec minuterie 12.40m
- Détecteur de mouvements (R4m)
- DETECTION PRESENCE
CONSTRUCTION SUN LAMBORENE
- Prise 2x10/16A+T ondule
- Prise 2x10/16A+T
- Prise Téléphone RJ45
- Alimentation électrique en attente
- Armoire électrique TGBT
- Inter Va et Vient

- LEGENDE LUMINAIRE -

- Luminaire carré THORN de type Oméga LED 36W
- Luminaire encastré Thorn de type Chalice LED 13W
- Projecteur encastré orientable EPSILON de type Albauze 40° LED
- Projecteur LED IGUZZINI de type Iteka
- Luminaire applique SARLAM de type CHARTRES LED 18 W
- Luminaire applique étanches
MAP 400 CHARTRES 70W

Lot 9 : ELECTRICITE			
DCE	1/50	01/09/01	L.P
Phase	Echelle	N° Plan	Dessiné
G	08/03/2017	Modifications Ventilation	
Fa	24/06/2016	Rendu DCE	
E	10/06/2016	regard avec puisard et pompe de relevage	
D	03/06/2016	MAJ fonds de plans archi 02/06/2016	
C	27/05/2016	MAJ fonds de plans archi	
B	28/04/2016	MAJ numéros lots + remarques architecte	
IND	DATE	DESIGNATION	